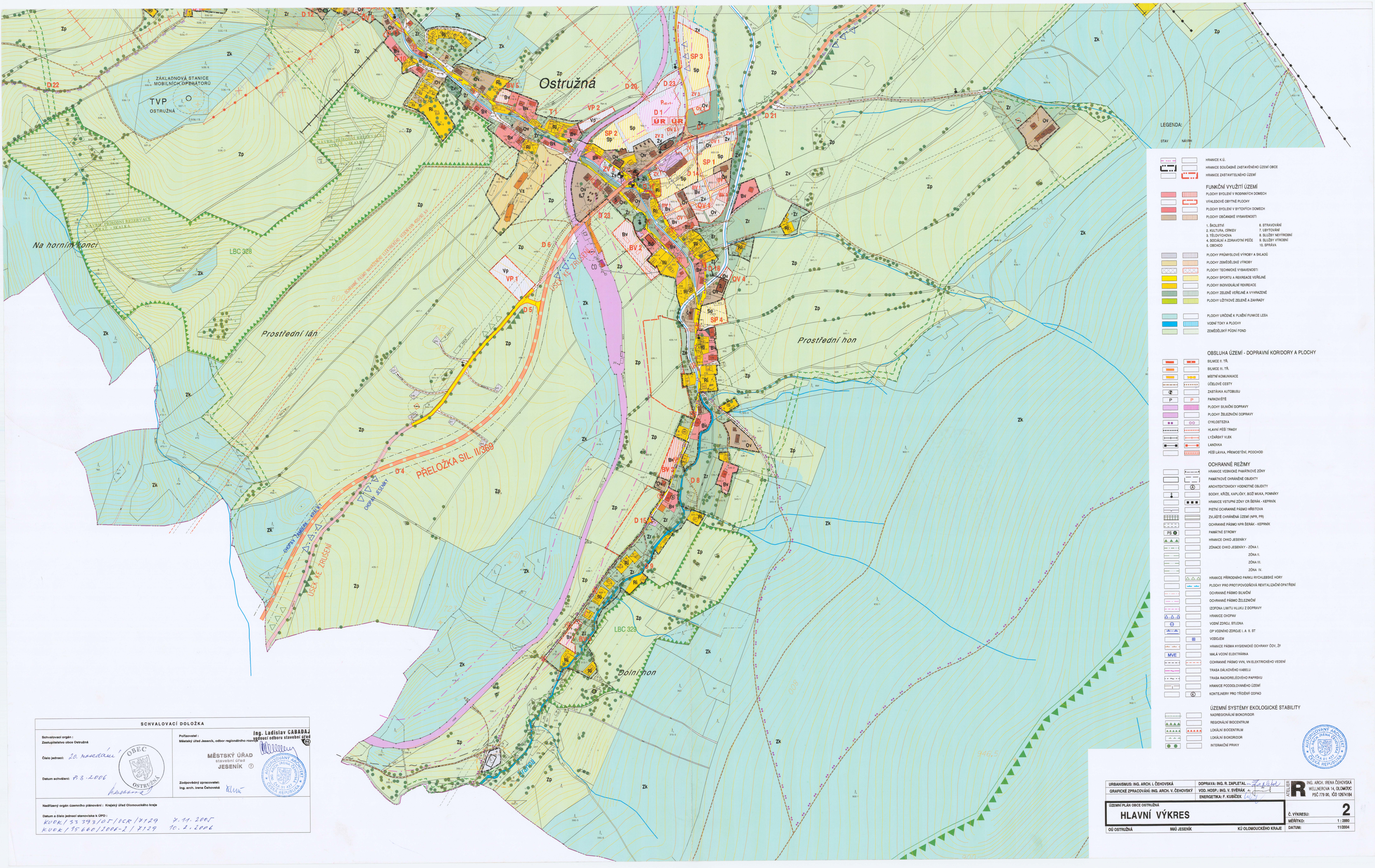

SCHVALOVACÍ DOLOŽKA

Schvalovací orgán :
Zastupitelstvo obce Ostružná

Číslo jednací: 20. zasedání

Datum schválení: 9.3.2006

OBEC OSTRUŽNÁ

Pořizovatel :
Městský úřad Jeseník, odbor regionálního rozvoje

Ing. Ladislav CABADAJ
vedoucí odboru stavební úřad

MĚSTSKÝ ÚŘAD
stavební úřad
JESENÍK

Zodpovědný zpracovatel:
Ing. arch. Irena Čehovská

AUTORIZOVANÝ ARCHITEKT ING. ARCH. IRENA ČEHOVSKÁ ČKA 01 431 ČESKÁ REPUBLIKA

Nadřízený orgán územního plánování : Krajský úřad Olomouckého kraje

Datum a číslo jednací stanoviska k ÚPD :
KUOK/53 393/05/OCR/7129 7.11.2005
KUOK/75 660/2005-2/7129 10.2.2006

URBANISMUS: ING. ARCH. I. ČEHOVSKÁ	DOPRAVA: ING. R. ZAPLETAL	ATELIER R ING. ARCH. IRENA ČEHOVSKÁ WELLNEROVA 14, OLOMOUC PSČ 779 00, IČO 12674184
GRAFICKÉ ZPRACOVÁNÍ: ING. ARCH. V. ČEHOVSKÝ	VOD. HOSP.: ING. V. SVĚRÁK	
	ENERGETIKA: F. KUBÍČEK	

ÚZEMNÍ PLÁN OBCE OSTRUŽNÁ

HLAVNÍ VÝKRES

Č. VÝKRESU:	2	
MĚŘÍTKO:	1 : 2880	
DATUM:	11/2004	

OÚ OSTRUŽNÁ | MěÚ JESENÍK | KÚ OLOMOUCKÉHO KRAJE