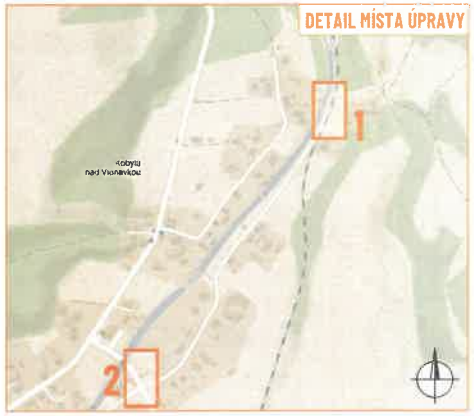

LEGENDA:

- P2 - navržené trvalé svislé dopravní značení
- P2 - stávající svislé dopravní značení

Č.j.: KRPM-114236-3-ČJ-2025-141106

SOUHLASÍ

Dne 24.11.2025

KRAJSKÉ ŘEDITELSTVÍ POLICIE
OLOMOUCKÉHO KRAJE
DOPRAVNÍ INSPEKTORÁT
790 01 JESENÍK, MORAVSKÁ 780/4

ZDROJ MAPOVÝCH PODKLADŮ	Mapy.cz; © Seznam.cz, a.s.	

VYPRACOVAL	ŠMÍDOVÁ	
UPRAVIL		
KONTROLOVAL	JANATA	
INVESTOR	Správa železnic, státní organizace	
ZHOTOVITEL	NVB LINE s.r.o.	

NVB LINE s.r.o.
Cukrovar 716
768 21 Kvasice
www.nvbline.cz
smidova@nvbline.cz
tel.: 770 163 047

NÁZEV STAVBY

STANOVENÍ MÍSTNÍ ÚPRAVY NA POZ. KOM. V OBLASTI ŽELEZ. PŘEJEZDŮ OBVODU ST OLOMOUC 2

DEFINITIVNÍ DOPRAVNÍ ZNAČENÍ

ŽELEZNIČNÍ PŘEJEZD P4361

FORMÁT	A3
DATUM	25. 8. 2025
Č. ZAKÁZKY	ZK-25-0628