Č.j.: KRPM-114676-2/ČJ-2026-141106

SOUHLASÍ

Dne 18.8.2026

KRAJSKÉ ŘEDITELSTVÍ POLICIE
OLOMOUCKÉHO KRAJE
DOPRAVNÍ INSPEKTORÁT
790 01 JESENÍK, MORAVSKÁ 780/4
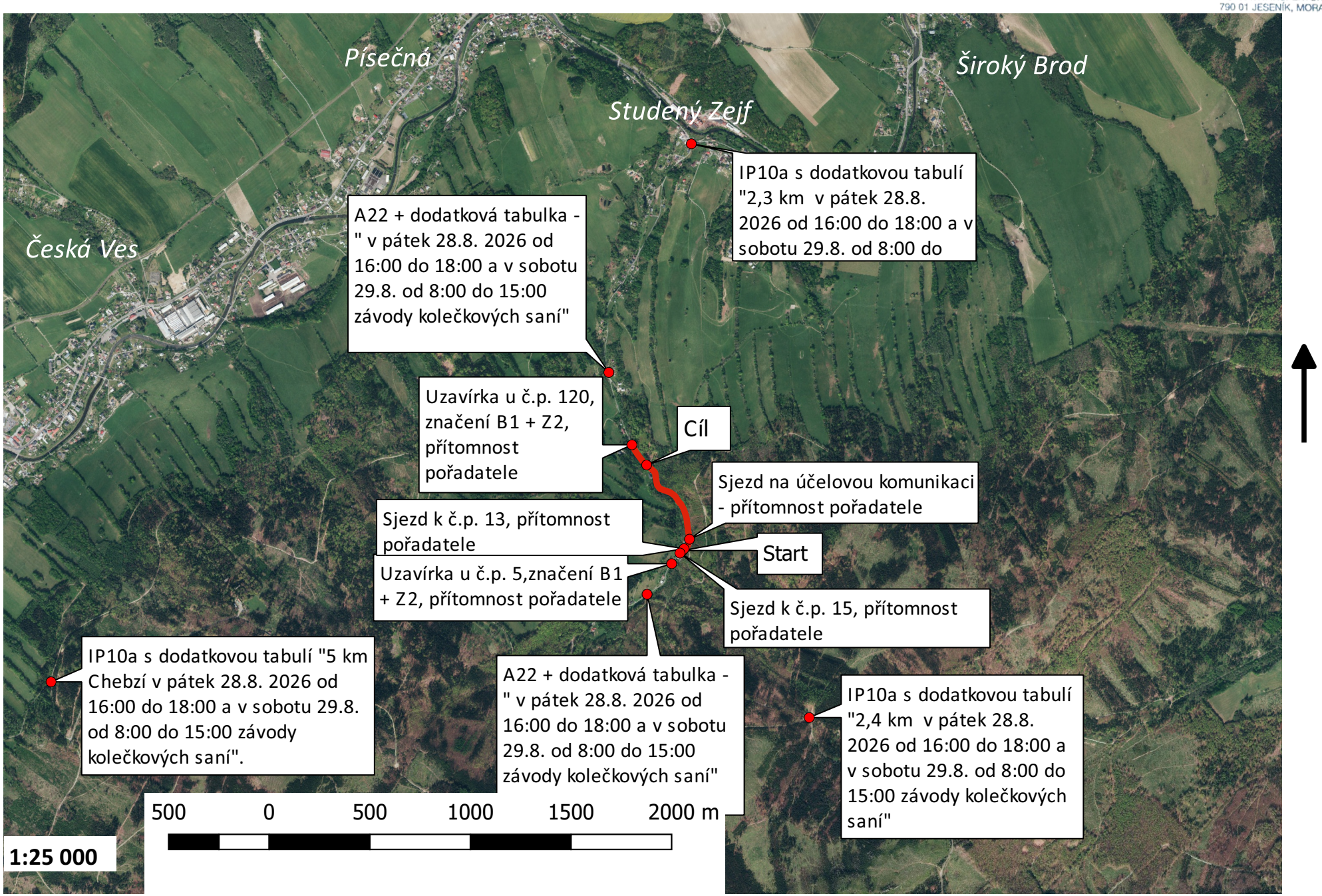
Sáňkařské závody "Jesenické Rodle" - situace