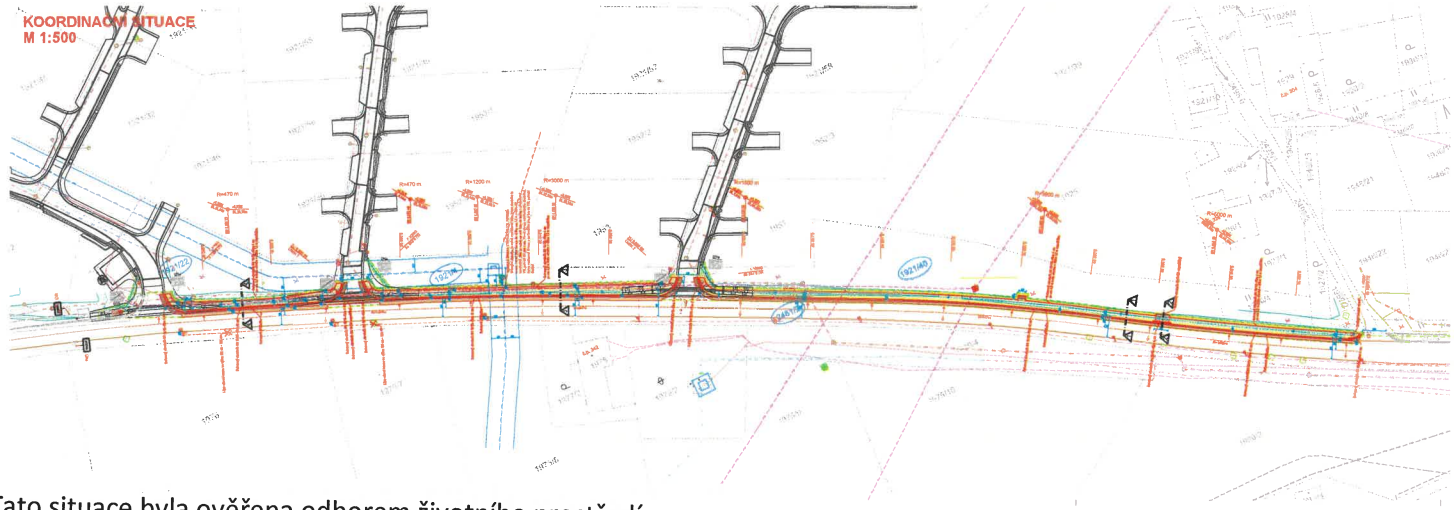

LEGENDA INŽENÝRSKÝCH SÍTÍ:

stav | návrh

- KANALIZACE SPLAŠKOVÁ
- KANALIZACE DEŠŤOVÁ
- PŘÍPOJKA DN 150 – NAPOJENÍ UV A VSAKŮ LOKALITY OBYTNÝCH ZÓN
- DRENÁŽNÍ POTRUBÍ DN250 PVC SN8, PERFORACE 360°
- VODOVOD
- PLYNOVOD
- OCHRANNÉ PÁSMO VTL PLYNOVODU 4,0 m
- DISTRIB. ROZVOD NN–VZDUŠNÝ
- DISTRIB. ROZVOD NN–ZEMNÍ
- DISTRIB. ROZVOD NN–VZDUŠNÝ
- DISTRIB. ROZVOD NN–ZEMNÍ
- SDĚLOVACÍ KABELY
- ROZVOD VO–ZEMNÍ
- HRANICE PARCEL–DLE KN
- ODVOD STAVEBNÍŠTĚ

LEGENDA OBJEKTŮ:

stav | návrh

- 1 — RODINNÉ DOMY
- 11 — OZNAČENÍ DOTČENÝCH POZEMKŮ STAVBOU
- UV2 — ULIČNÍ VPUSŤ – PODOBRUBNÍKOVÁ STRŮJKOVÁ
- Š1 — ŠACHTA DN630
- HV — HORSKÁ VPUSŤ
- S1 — LED SVÍTIDLO VEŘEJNÉHO OSVĚTLENÍ
- LAVIČKA
- ODPADKOVÝ KOŠ
- KÁCENÍ

LEGENDA PLOCH:

stav | návrh

- CHODNÍK – BETONOVÁ VSAKOVACÍ DLAŽBA, 200x100 mm, TL. 80 mm
- ZATRAVNĚNÁ PLOCHA–dotčené staveb. procesí
- ROZŠÍŘENÍ SILNICE – ŽIVIČNÝ POVRCH
- KOMUNIKACE – PŘEFRÉZOVÁNÍ
- PŘEDLAŽDĚNÍ – ZÁMKOVÁ DLAŽBA
- PŘEDLAŽDĚNÍ – ŽULOVÁ KOSTKA
- BETONOVÁ PŘÍDLAŽBA
- VJEZDY – HMATOVÁ DLAŽBA TN TZDS 12.03.04, TL. 80 mm, ČERVENÁ BARVA
- CHODNÍK – HMATOVÁ DLAŽBA TN TZDS 12.03.04, TL. 80 mm, ČERVENÁ BARVA
- BETONOVÝ OBRUBNÍK BO 15/25
- BETONOVÝ OBRUBNÍK BO 10/25
- BETONOVÝ OBRUBNÍK BO 15/15

LEGENDA STAVEBNÍCH OBJEKTŮ:

SO 101 – CHODNÍK
SO 102 – ROZŠÍŘENÍ SILNICE
SO 301 – DRENÁŽNÍ KANALIZACE
SO 401 – VEŘEJNÉ OSVĚTLENÍ

VÝŠKOVÝ SYSTÉM: BPV
VÝŠKOVÁ ÚROVEŇ: ±0,0=NIVEAU SILNICE JE INFORMATIVNÍ

Digitálně podepsal Ing. Karel Kucha?
Datum: 2025.03.04 08:54:05 +01'00'

VYPRACOVAL	ZODP.PROJEKT	KRESLIL:	VED.PROJEKCE	MELI PROJEKT s.r.o. Kvítkovi 3587 760 01 Zlín
Ing.Iva Dvořáková	Ing. Karel Kucha?	Ing.Iva Dvořáková	Zuzana Kucha?ová	

KRAJ: OLOMOUCKÝ	KAT. ÚZEMÍ: JESENÍK	FORMÁT	6xA4
STAVEBNÍK: MĚSTO JESENÍK		DATUM	10/2023
AKCE: CHODNÍK LIL.,LIPOVSKÁ - ÚSEK PENZION U PETRA AŽ LIPOVÁ LÁZNĚ, JESENÍK I. ETAPA		STUPEŇ	DUR,DSP A DPS
		ZAKÁZK. ČÍSLO	
OBSAH: KOORDINAČNÍ SITUACE		MĚŘÍTKO: 1:500	ČÍSLO VÝKRESU: C.3.

Tato situace byla ověřena odborem životního prostředí a je přílohou jednotného environmentálního stanoviska

sp. značky: R/2025/54094

ze dne 25. 3. 2026

podpis

Městský úřad Jeseník
Odbor životního prostředí