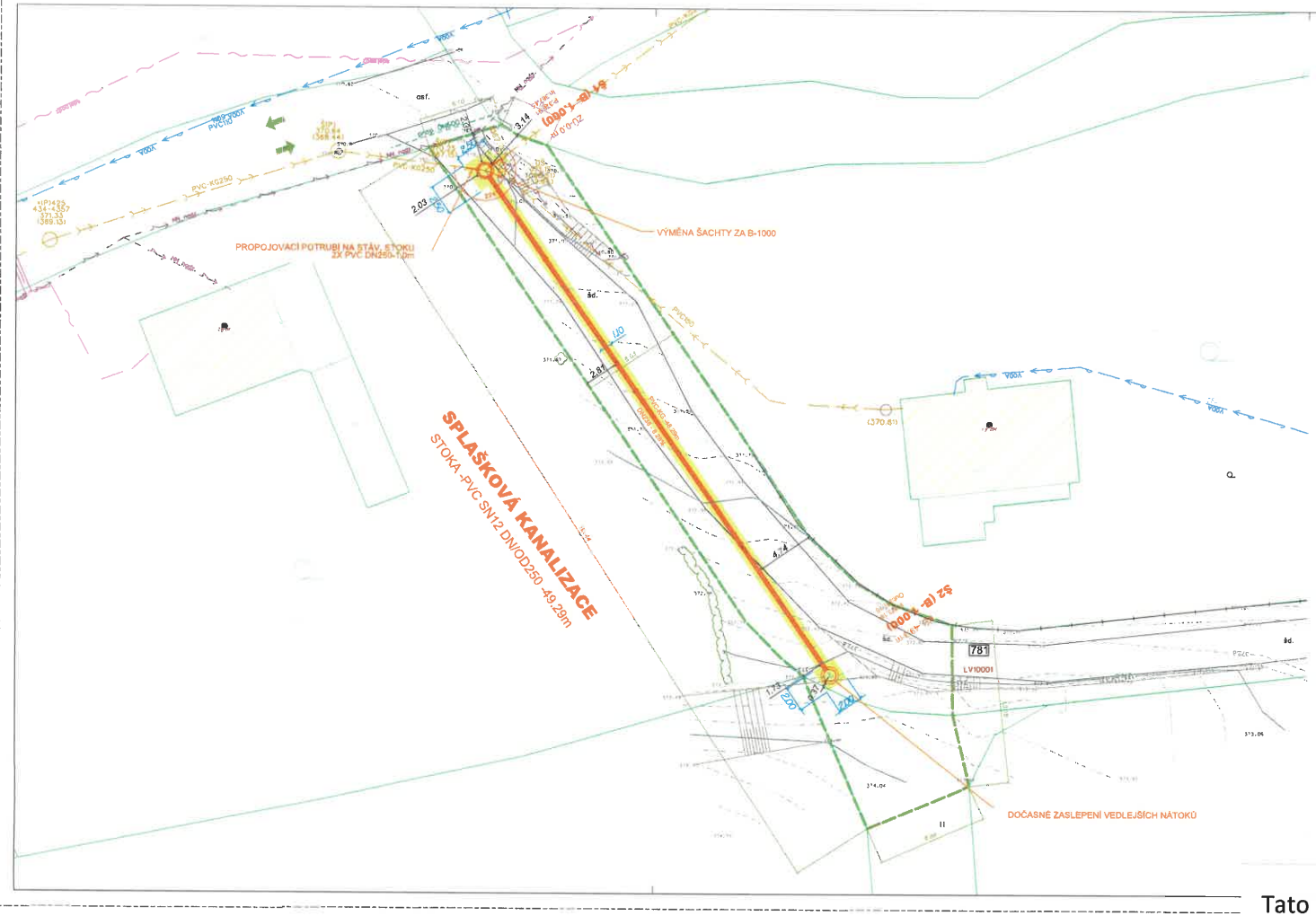

LEGENDA:

PROJEKT - SPLAŠKOVÁ KANALIZACE
- POTRUBÍ STOKY
- POTRUBÍ PŘÍPOJKY
- RUŠENÉ PRVKY
- OBJEKTY - REVIZNÍ ŠACHTY
- POPIS PRVKŮ

OSTATNÍ
- PARCELY KN DOTČENÉ STAVBOU
- ČÍSLA LISTU VLASTNICTVÍ
- PŘÍJEZD NA STAVENIŠTĚ
- ZÁKRES STAVEBNÍHO POZEMKU
- OTEVŘENÝ VÝKOP

KATASTR NEMOVITOSTÍ
- HRANICE KATASTRÁLNÍHO UZEMÍ
- HRANICE PARCEL
- VNITŘNÍ KRESBA
- PARCELNÍ ČÍSLA

Hranice parcel převzaty z výměného formátu katastru nemovitostí jedná se o digitální katastrální mapu

STÁVAJÍCÍ POLOHOPIS
- BUDOVY / ROZHRANÍ PLOCH / OPLOCENÍ
- SVAHY
- ZELEŇ
- VODA

STÁVAJÍCÍ INŽENÝRSKÉ SÍTĚ
- VZDUŠNÉ VEDENÍ - VN
- ZEMNÍ VEDENÍ - VN
- VZDUŠNÉ VEDENÍ - NN
- ZEMNÍ VEDENÍ - NN
- ZEMNÍ VEDENÍ - VO
- PLYNOVOD - VTL
- PLYNOVOD - STL
- PLYNOVOD - NTL
- VZDUŠNÉ VEDENÍ - SDĚLOVACÍ
- ZEMNÍ VEDENÍ - SDĚLOVACÍ
- ZEMNÍ VEDENÍ - SDĚLOVACÍ (INTERNET / TV / OST.)
- VODOVOD
- KANALIZACE - SPLAŠKOVÁ/JEDNOTNÁ
- KANALIZACE - DEŠŤOVÁ

UPOZORNĚNÍ:
ZAKRESLENÍ PODZEMNÍCH VEDENÍ INŽENÝRSKÝCH SÍTÍ JE POUZE ORIENTAČNÍ. PŘED ZAHÁJENÍM STAVEBNÍCH PRACÍ JE ZHOTOVITEL STAVBY POVINEN ZAJISTIT JEJICH PŘESNÉ VYTÝČENÍ A VYZNAČENÍ SKUTEČNÉ POLOHY SPRÁVCI JEDNOTLIVÝCH SÍTÍ. VÝKOPY V BLÍZKOSTI VEDENÍ MUSÍ BÝT PROVEDENY RUČNĚ.

POZNÁMKA:
PŘI SOUBĚHU A KŘÍŽENÍ PROJEKTOVANÉHO POTRUBÍ S OSTATNÍMI VEDENÍMI MUSÍ BÝT DODRŽENY POŽADAVKY ČSN 73 6005.

SOUŘADNICOVÝ SYSTÉM: JTSK
VÝŠKOVÝ SYSTÉM: Bpv

ODPOVĚDNÝ PROJEKTANT	ZPRACOVAL	SPOLUPRACOVAL	
ING. LADISLAV CHMELAŘ	BC. DAVID GAJDOŠ	PETRA STAVIANISOVÁ	
INVESTOR		KATASTRÁLNÍ ÚZEMÍ	
Obec Hradec Nová Ves		HRADEC U JESENÍKA	
AKCE		ZAKÁZKA	PRO-2026-005-5
PRODLOUŽENÍ VODOVODNÍHO ŘADU A KANALIZAČNÍ STOKY, HRADEC - NOVÁ VES Prodloužení splaškové kanalizace v parc.č. 781 o cca 49m – pouze rezerva z důvodu budoucí stavby komunikace na pozemku pro budoucí rozvoj na parc.č. 809-811		DATUM	KVĚTEN 2026
		FORMÁT VÝKRESU	630x297
		STAVEBNÍ DOKUMENTACE	ZÁMĚR
STAVEBNÍ OBJEKT		MĚŘÍTKO	1:250
		OZNAČENÍ PŘÍLOHY	C.3
NÁZEV PŘÍLOHY		PARÉ	
KOORDINAČNÍ SITUAČNÍ VÝKRES			

Tato situace byla ověřena odborem životního prostředí
a je přílohou jednotného environmentálního stanoviska
sp. značky: Z/2026/142466
ze dne 8-7-2026
podpis

Městský úřad Jeseník
Odbor životního prostředí