



MĚSTO JESENÍK

ZASTUPITELSTVO MĚSTA JESENÍK

Obecně závazná vyhláška města Jeseník o místním poplatku za užívání veřejného prostranství

Zastupitelstvo města Jeseníku se na svém zasedání dne 14. 12. 2023 usnesením č. UZ – 168 - 6/23 usneslo vydat na základě ustanovení § 14 zákona č. 565/1990 Sb., o místních poplatcích, ve znění pozdějších předpisů (dále jen „zákon o místních poplatcích“), a v souladu s § 10 písm. d) a § 84 odst. 2 písm. h) zákona č. 128/2000 Sb., o obcích (obecní zřízení), ve znění pozdějších předpisů, tuto obecně závaznou vyhlášku (dále jen „vyhláška“):

Článek 1 Úvodní ustanovení

- (1) Město Jeseník touto vyhláškou zavádí místní poplatek za užívání veřejného prostranství (dále jen „poplatek“).
- (2) Správcem poplatku je Městský úřad Jeseník.¹

Článek 2 Předmět poplatku a poplatník

- (1) Poplatek za užívání veřejného prostranství se vybírá za zvláštní užívání veřejného prostranství, kterým se rozumí provádění výkopových prací, umístění dočasných staveb a zařízení sloužících pro poskytování prodeje a služeb, pro umístění stavebních nebo reklamních zařízení, zařízení cirkusů, lunaparků a jiných obdobných atrakcí, umístění skládek, vyhrazení trvalého parkovacího místa a užívání tohoto prostranství pro kulturní, sportovní a reklamní akce nebo potřeby tvorby filmových a televizních děl.²
- (2) Poplatek za užívání veřejného prostranství platí fyzické i právnické osoby, které užívají veřejné prostranství způsobem uvedeným v odstavci 1 (dále jen „poplatník“).³

Článek 3 Veřejná prostranství

- (1) Poplatek podle této vyhlášky se platí za užívání veřejných prostranství, která jsou uvedena:
 - v příloze č. 1 (jmenovitý seznam ulic)
 - v příloze č. 2 (jmenovitý seznam náměstí, průchodů a parků)
 - v příloze č. 3 (lokalita, určená k umístění cirkusů, zařízení lunaparků a jiných obdobných atrakcí)
 - v příloze č. 4 (přehled ostatních veřejně přístupných ploch)Tyto přílohy tvoří nedílnou součást této vyhlášky.

¹ § 15 odst. 1 zákona o místních poplatcích

² § 4 odst. 1 zákona o místních poplatcích

³ § 4 odst. 2 zákona o místních poplatcích

- (2) Pro účely této vyhlášky se za veřejné prostranství považují i chodníky, cyklostezky a parkoviště přiléhající k ulicím, uvedeným v příloze č.1

Článek 4 **Ohlašovací povinnost**

- (1) Poplatník je povinen podat ohlášení nejpozději v den zahájení užívání veřejného prostranství⁴. Pokud tento den připadne na sobotu, neděli nebo státem uznaný svátek, je poplatník povinen splnit ohlašovací povinnost nejbližší následující pracovní den.
- (2) Údaje uváděné v ohlášení upravuje zákon.⁵
- (3) Dojde-li ke změně údajů uvedených v ohlášení, je poplatník povinen tuto změnu oznámit do 15 dnů ode dne, kdy nastala.⁶

Článek 5 **Sazba poplatku**

- (1) Sazba poplatku za užívání veřejného prostranství činí za každý i započatý m² a každý i započatý den:
- a) za umístění dočasných staveb a zařízení sloužících pro poskytování služeb (zejména předzahrádky sloužící k občerstvení) :
 - 1. za umístění v období od 01.04. do 31.10 **1 Kč**
 - 2. za umístění v období od 01.11. do 31.03..... **2 Kč**
 - b) za umístění dočasných staveb sloužících pro poskytování prodeje **10 Kč**
 - c) za umístění zařízení sloužících pro poskytování prodeje**50 Kč**
 - d) za provádění výkopových prací :
 - 1. Komunikace, chodníky, zpevněné plochy **8 Kč**
 - 2. Ostatní plochy **6 Kč**
 - e) za umístění stavebních zařízení (lešení zpoplatněno od 16. dne jeho umístění)..... **2 Kč**
 - f) za umístění skládek **2 Kč**
 - g) za umístění reklamních zařízení dle rozměrů plochy reklamy:
 - 1. max. 1m² **8 Kč**
 - 2. nad 1 m² max. do 2 m²..... **10 Kč**
 - 3. nad 2 m² max. do 3 m² **15 Kč**
 - 4. nad 3 m²**20 Kč**

⁴ Např. na tiskopise, umístěném na webových stránkách města (<https://jesenik.cz/cz/>)

⁵ § 14a odst. 1 a 2 zákona o místních poplatcích; v ohlášení poplatník uvede zejména své identifikační údaje a skutečnosti rozhodné pro stanovení poplatku

⁶ § 14a odst. 4 zákona o místních poplatcích

- h) za umístění cirkusů, zařízení lunaparků a jiných obdobných atrakcí - umístění lze provést pouze v období od 01.05. do 30.06. a od 01.09. do 31.10. **2 Kč**
- i) za vyhrazení trvalého parkovacího místa **5 Kč**
- j) za užívání veřejného prostranství pro kulturní a sportovní akce..... **1 Kč**
- k) za užívání veřejného prostranství pro reklamní akce..... **10 Kč**
- l) za užívání veřejného prostranství pro potřeby tvorby filmových a televizních děl **1 Kč**
- (2) Město stanovuje poplatek za užívání veřejného prostranství paušální částkou takto:
- a) za umístění reklamního zařízení
1. o výměře max.1m²..... **150 Kč/měsíc**
 2. o výměře nad 1m² do max.2m²..... **250 Kč/měsíc**
 3. o výměře nad 2m² do max.3m²..... **400 Kč/měsíc**
- b) za vyhrazení trvalého parkovacího místa **1.000 Kč/měsíc**
- c) za vyhrazení trvalého parkovacího místa **12.000 Kč/rok**
- (3) Volbu placení poplatku paušální částkou včetně výběru varianty paušální částky sdělí poplatník správci poplatku v rámci ohlášení dle čl. 4 odst. 1.

Článek 6

Splatnost poplatku

- (1) Poplatek ve výši stanovené podle čl. 5 je splatný nejpozději v den zahájení užívání veřejného prostranství.
- (2) Případně-li den splatnosti na sobotu, neděli nebo státem uznaný svátek, je dnem, ve kterém je poplatník povinen svoji povinnost splnit, nejbližší následující pracovní den.

Článek 7

Osvobození a úlevy

- (1) Poplatek se neplatí:
- a) za vyhrazení trvalého parkovacího místa pro osobu, která je držitelem průkazu ZTP nebo ZTP/P,
 - b) z akcí pořádaných na veřejném prostranství, jejichž celý výtěžek je odveden na charitativní a veřejně prospěšné účely⁷.
- (2) Od poplatku se dále osvobozují:
- a) Město Jeseník,
 - b) Technické služby Jeseník, a.s., při provádění prací v rámci mandátní smlouvy,
 - c) právnické osoby, jejichž zřizovatelem je město Jeseník; osvobození se nevztahuje na činnost těchto organizací v rámci jejich vedlejší (komerční) činnosti,

⁷ § 4 odst. 1 zákona o místních poplatcích

- d) poplatník při užívání veřejného prostranství, které se nachází na pozemcích ve vlastnictví města Jeseníku, k jehož užívání má uzavřenou s městem platnou smlouvu,
 - e) poplatník při užívání veřejného prostranství, které se nachází na pozemcích ve vlastnictví jiného subjektu než města Jeseník,
 - f) užívání veřejného prostranství způsobem, uvedeným v článku č. 5 této vyhlášky, pokud celková výše poplatku v jednom případě nepřesáhne 40 Kč,
 - g) umístění lešení na veřejném prostranství po dobu prvních 15 dní.
- (3) V případě, že poplatník nesplní povinnost ohlásit údaj rozhodný pro osvobození ve lhůtách stanovených touto vyhláškou nebo zákonem, nárok na osvobození zaniká.⁸

Článek 8

Přechodné a zrušovací ustanovení

- (1) Poplatkové povinnosti vzniklé před nabytím účinnosti této vyhlášky se posuzují podle dosavadních právních předpisů.
- (1) Zrušuje se obecně závazná vyhláška č. 8/2019 ze dne 12. 12. 2019 o místním poplatku za užívání veřejného prostranství.

Článek 9

Účinnost

Tato vyhláška nabývá účinnosti dnem 1. ledna 2024.

.....
Mgr. Bc. Zdeňka Blišťanová, v.r.

starostka

.....
Ing. Václav Urban, v.r.

místostarosta

Přílohy :

Příloha č.1 – jmenovitý seznam vymezení ulic

Příloha č.2 – jmenovitý seznam náměstí, průchodů a parků

Příloha č.3 – lokalita, určená k umístění cirkusů, zařízení lunaparků a jiných obdobných atrakcí

Příloha č.4 – přehled ostatních veřejně přístupných ploch

⁸ § 14a odst. 6 zákona o místních poplatcích

Příloha č. 1

1. Jmenovitý seznam ulic

- | | | |
|---------------------|------------------------|----------------------|
| 1. Alšova | 41. Mánesova | 81. Slezská |
| 2. Beskydská | 42. Masarykovo nám. | 82. Slunná |
| 3. Bezručova | 43. Mašínova | 83. Smetanova |
| 4. Boženy Němcové | 44. Mlýnská | 84. Smrková |
| 5. Čechova | 45. Modřínová | 85. Sokola Tůmy |
| 6. Denisova | 46. Moravská | 86. Strmá |
| 7. Dittersdorfova | 47. Muzikantská stezka | 87. Svobodova |
| 8. Dobrovského | 48. Myslbekova | 88. Školní |
| 9. Dukelská | 49. Na Mýtince | 89. Štefánikova |
| 10. Dvořákova | 50. Na Stráni | 90. Šumperská |
| 11. Erbenova | 51. Na Středisku | 91. Thámova |
| 12. Fučíkova | 52. Na Svahu | 92. Tkalcovská |
| 13. Gogolova | 53. Na Úbočí | 93. Tovární |
| 14. Habrová | 54. Na Zahrádkách | 94. Tylova |
| 15. Halasova | 55. Nábřeží | 95. Tyršova |
| 16. Havlíčkova | 56. Nádraží | 96. U Bělidla |
| 17. Heřmánková | 57. nám. Hrdinů | 97. U Jatek |
| 18. Horská | 58. nám. Svobody | 98. U Kasáren |
| 19. Husova | 59. Nerudova | 99. U Sokolovny |
| 20. Janáčková | 60. Nová | 100. Úvoz |
| 21. Jaroslava Ježka | 61. Otakara Březiny | 101. V Aleji |
| 22. Jasná | 62. Palackého | 102. V Oblouku |
| 23. Javorová | 63. Poštovní | 103. Váchalova |
| 24. Jiráskova | 64. Priessnitzova | 104. Vančurova |
| 25. Josefa Hory | 65. Průchodní | 105. Vaškova |
| 26. K. H. Máchy | 66. Příčná | 106. Vodní |
| 27. K Vodě | 67. Přímá | 107. Vrchlického |
| 28. Kalvodova | 68. Purkyňova | 108. Vrchovištní |
| 29. Kaplického | 69. Puškinova | 109. Vysněná |
| 30. Karla Čapka | 70. Raisova | 110. Wolkerova |
| 31. Klicperova | 71. Rejvízská | 111. Za Pilou |
| 32. Komenského | 72. Revoluční | 112. Za Podjezdem |
| 33. Kostelní | 73. Rudná | 113. Zámecké náměstí |
| 34. Krameriova | 74. Růžičkova | 114. Zátíší |
| 35. Krátká | 75. Růžová | 115. Zeyerova |
| 36. Křižkovského | 76. Sadová | 116. Zlatá stezka |
| 37. Lipovská | 77. Seifertova | 117. Žižkova |
| 38. Luční | 78. Schubertova | 118. 28. října |
| 39. Mahenova | 79. Skupova | |
| 40. Majakovského | 80. Sládkova | |

Příloha č.2

Jmenný seznam náměstí, průchodů a parků v k.ú. Jeseník

Náměstí

- Náměstí Hrdinů
- Masarykovo nám.
- Náměstí Svobody
- Zámecké náměstí

Průchody

- průchod mezi č.p. 144 a 150 (z Masarykova nám. na Průchodní)
- průchod mezi č.p. 159 a 164 (z Masarykova nám. na Kostelní)

Parky

- Smetanovy sady (včetně chodníku podél nábřeží řeky Bělá)
- Zámecké náměstí (u Vodní tvrze)
- Parčík na náměstí Svobody
- Parčík na náměstí Hrdinů
- Parčík na ulici Tyršova
- Raymannův park (ul. Bezručova)

Příloha č. 3

Lokalita na ul. Dukelská, určená k umístění cirkusů, zařízení lunaparků a jiných obdobných atrakcí.

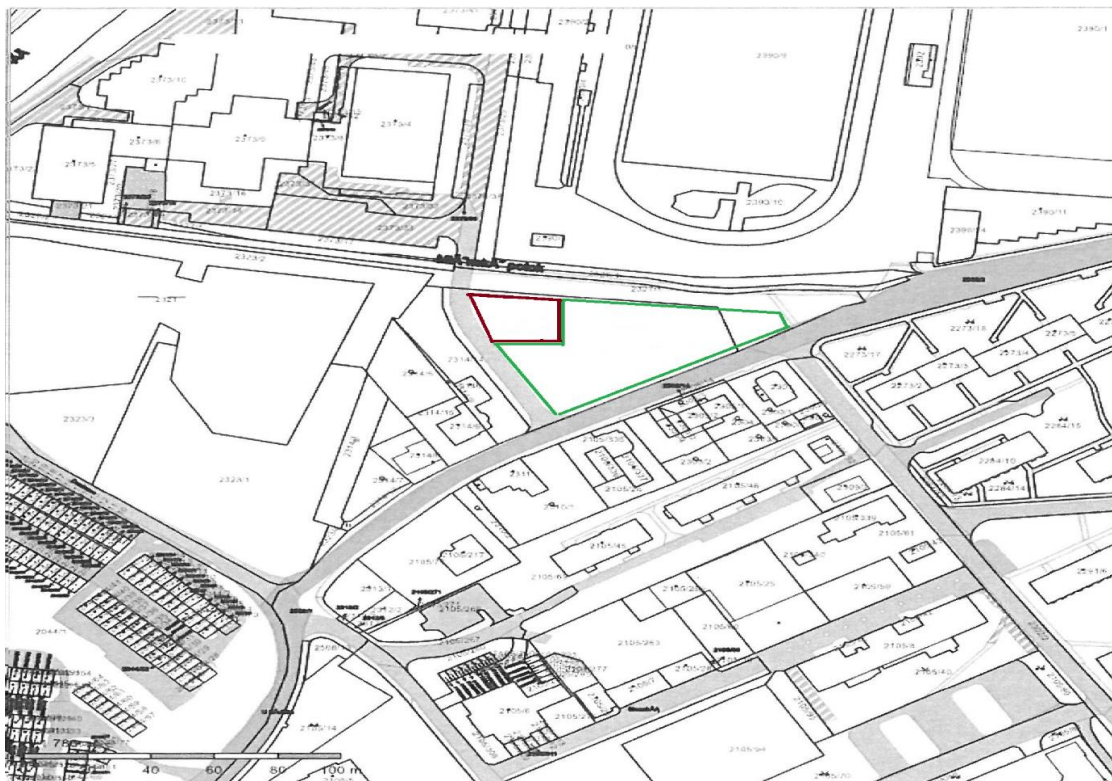

Prostranství u fotbalového hřiště – parc. č. 2314/2 a 2327/1

 prostor, určený k parkování vozidel

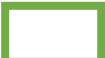
 prostor, určený k hostování cirkusů, lunaparků a obdobných atrakcí

Příloha č.4

1. Ostatní veřejně přístupné plochy v k.ú. Jeseník



1/1	261/2	287/44	509/38	611/12	769/5	924/14	1071/27
17/1	276/2	287/45	509/39	611/14	770/1	925/1	1073/15
18	287/1	287/46	509/41	611/8	770/2	925/11	1073/23
21	287/11	287/47	509/42	653/1	829/2	925/2	1075/10
22	287/12	287/48	509/43	654	830	925/4	1075/16
97/9	287/21	317/5	509/45	668/3	840	926	1075/5
98/1	287/22	317/8	509/47	668/32	861/2	287/42	1075/6
99	287/24	323/3	509/50	668/5	881/1	932/21	1078/2
101/3	287/26	326/3	509/53	668/51	891/7	932/5	1081/4
104/1	287/27	329/2	509/59	668/52	892/13	932/6	1101/1
104/2	287/28	331/2	516	668/53	892/2	947/12	1121/1
104/3	287/29	334/2	517/1	668/54	892/23	947/13	1122/3
104/5	287/30	361	517/3	668/57	893/1	947/14	1143/1
113	287/31	367/1	517/4	668/8	901/1	947/2	1143/2
130/2	287/32	451/1	517/5	673/34	904/1	1000/2	1144/3
136/2	287/33	504/1	541	673/35	904/2	1023/1	1146/13
137	287/34	509/1	544/3	673/40	907	1023/14	1146/17
156	287/35	509/2	582/27	747/4	910/1	1023/15	1146/2
157/1	287/36	509/21	586/1	751/1	911/1	1023/16	1146/3
157/4	287/37	509/27	586/4	758/2	919/2	1023/18	1146/9
157/5	287/38	509/33	592	760/4	924/1	1023/19	1147
158	287/39	509/35	598/1	760/6	924/11	1024/1	1148/1
159	287/40	509/36	598/4	760/9	924/12	1031/1	1159/1
261/1	287/43	509/37	611/11	769/1	924/13	1071/2	1159/3

1187/6	2082/3	2133/4	2153/9	2217/8	2284/19	2425/4	2457/4
1753/8	2082/9	2133/7	2155/1	2219/2	2284/20	2425/6	2458
1757	2091/2	2134/16	2155/2	2219/20	2284/21	2426/1	2459
1833	2105/1	2134/6	2162/11	2223/1	2284/22	2433/4	2460/12
1834/1	2105/14	2134/7	2162/19	2229/11	2284/6	2433/7	2460/33
1994/2	2105/234	2134/8	2162/23	2229/21	2291/16	2433/9	2461/15
2042/159	2105/304	2134/9	2162/24	2231/1	2291/2	2434/20	2467/13
2042/3	2105/64	2137/10	2162/25	2231/32	2291/21	2434/22	2467/9
2044/1	2105/66	2137/4	2162/30	2231/4	2309/2	2434/25	2472/1
2068/15	2105/67	2138	2162/31	2234	2314/2	2434/26	2489/7
2068/26	2105/69	2144/3	2166	2238/1	2323/1	2434/28	2490/1
2068/27	2105/70	2145/2	2167	2245/1	2327/1	2434/30	2490/3
2079/10	2105/72	2147/2	2175/4	2266/2	2327/3	2434/32	2492/2
2079/11	2105/73	2147/4	2178/1	2266/6	2327/4	2434/34	2508/13
2079/65	2105/75	2148/1	2178/3	2271/1	2329/1	2434/6	2509/7
2079/71	2105/83	2148/6	2178/7	2273/17	2330/5	2437/1	2520/2
2079/73	2105/84	2149	2184	2273/19	2334/10	2437/2	2523/22
2079/74	2105/85	2150/1	2185	2273/20	2367/4	2438	2523/23
2079/75	2105/86	2150/2	2188/10	2273/21	2373/32	2439/1	2526
2079/76	2105/87	2152	2213	2273/23	2373/33	2441/1	2581/20
2079/78	2106/13	2153/1	2214	2277/2	2373/37	2441/2	2581/21
2079/79	2106/4	2153/10	2215	2284/12	2373/46	2442	2581/23
2079/81	2106/5	2153/2	2217/1	2284/13	2373/48	2445/1	2581/9
2079/82	2132/5	2153/3	2217/12	2284/14	2390/23	2446/2	3125
2082/10	2132/6	2153/4	2217/13	2284/15	2406/1	2446/3	3156
2082/11	2133/11	2153/5	2217/6	2284/16	2406/29	2454/1	3172/1
2082/12	2133/2	2153/8	2217/7	2284/17	2425/16	2454/4	2291/20
2091/20	2217/10						

2. Ostatní veřejně přístupné plochy v k.ú. Bukovice u Jeseníka a Seč u Jeseníka



a) Veřejně přístupné plochy v k.ú. Bukovice u Jeseníka

13/1	259/3	679/4	869/4	1067/3	1270	1313/14	1313/169
15/1	261	679/8	879/1	1067/7	1272/15	1313/48	1313/171
22/1	262	679/9	880/1	1075/2	1301/4	1313/116	1313/172
23	263	687/1	926	1122	1301/12	1313/117	1313/173
64/1	265/4	696	945	1123	1301/13	1313/118	1434/4
77/3	266	758	946/1	1124/1	1301/16	1313/125	
111/1	304/1	781/12	967/1	1188/1	1301/17	1313/128	
112	317/16	810	988/3	1221	1313/1	1313/132	
188/4	456/1	828	1065/2	1227/1	1313/5	1313/133	
196	478/2	867	1067/1	1228	1313/6	1313/134	
258/3	673	869/3	1067/2	1269	1313/13	1313/149	

b) Veřejně přístupné plochy v k.ú. Seč u Jeseníka

413/1	423	424	425	426	427	428
-------	-----	-----	-----	-----	-----	-----