Detail 1 - most ev.č. 44-048

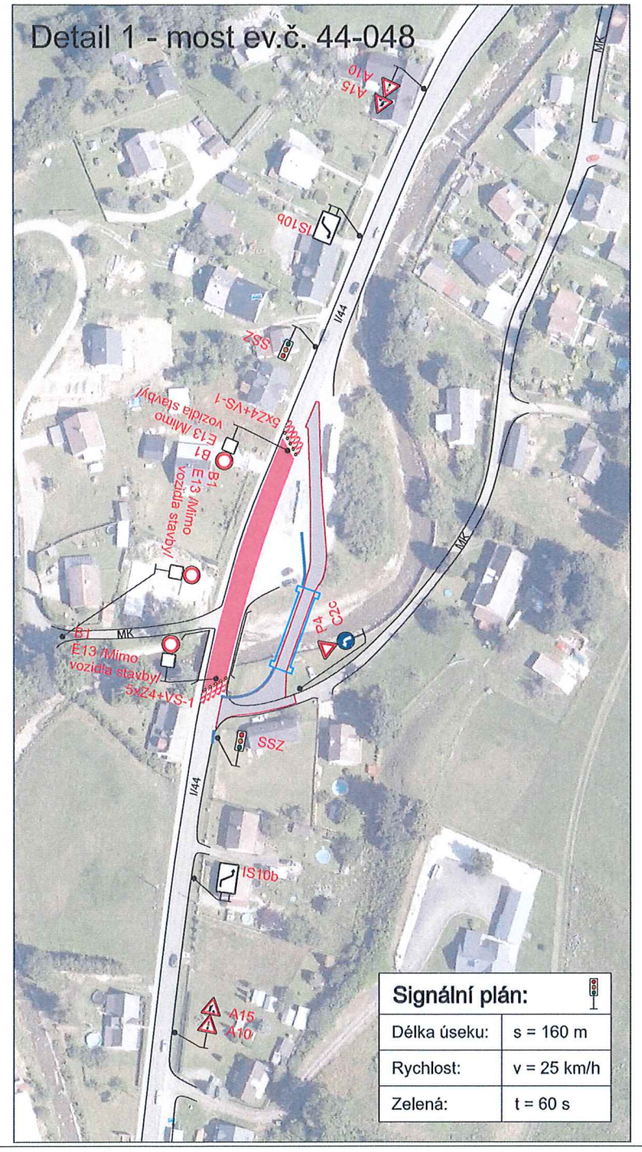

Signální plán:	
Délka úseku:	s = 160 m
Rychlost:	v = 25 km/h
Zelená:	t = 60 s

Detail 2 - most ev.č. 44-049

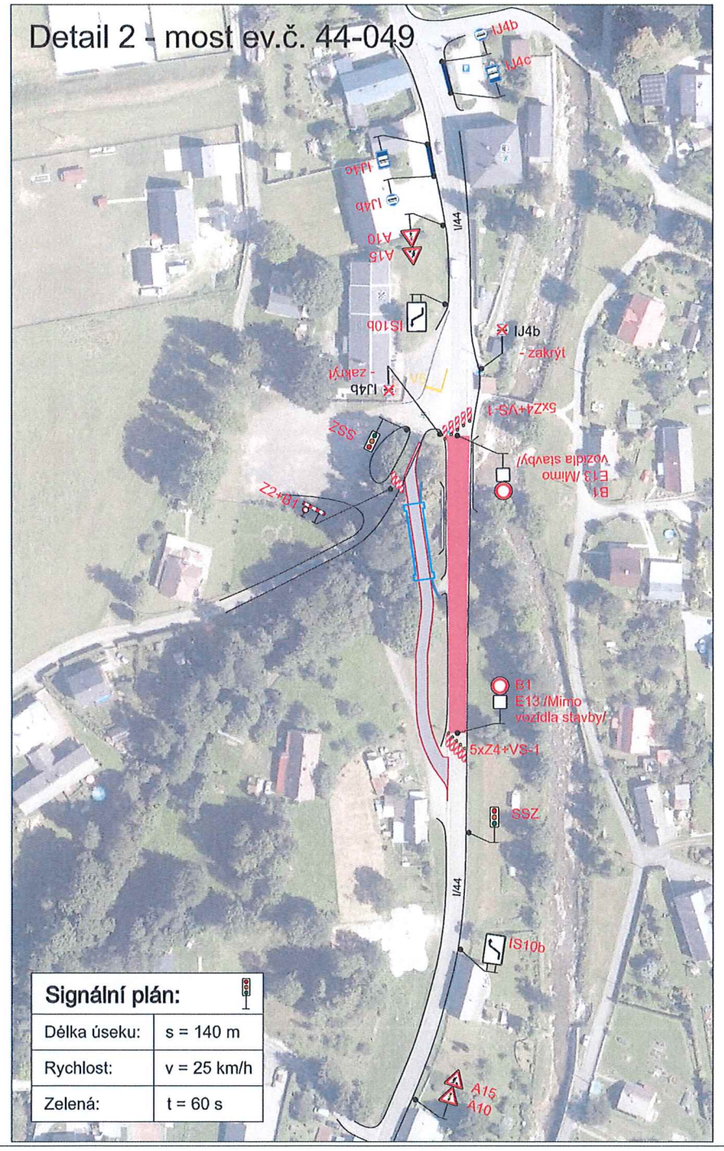

Signální plán:	
Délka úseku:	s = 140 m
Rychlost:	v = 25 km/h
Zelená:	t = 60 s

Situace

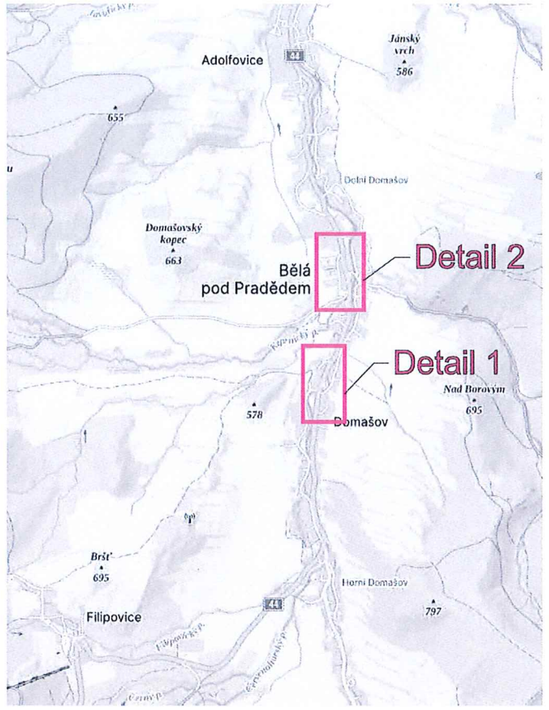

Legenda:

- Uzavřený úsek
- Náhradní zastávka BUS
- Přechodné vodorovné dopravní značení
- Provizorní komunikace
- Provizorní most
- Provizorní betonové svodidlo

Trvalé dopravní značení, které je v rozporu s přechodným dopravním značením bude zakryto.

S

Vypracoval:	Datum:	SEKNE
Marie Marhounová	28.7.2025	SEKNE, spol. s r.o. Hamerská 12, 772 00 Olomouc DIČ: CZ62363701 tel./fax: 585 311 867
Název akce: I/44 Domašov - oprava mostů 44-048 a 44-049		
Název objektu: Přechodné dopravní značení	Formát: 3xA4	Č. výkresu: 1 / Č. soupravy:
Příloha: Úplná uzavírka sil. I/44		

ODSOUHLASENÁ PŘÍLOHA
ke stanovisku - vyjádření k dokumentaci
k.. jské ředitelství policie Olomouckého kraje
č. j. KRPM-90891-4/ČJ-2025-141106
Dne 10. 7. 2025
Za správnost: Mgr. DR