Projekt dopravně inženýrského opatření, K+K služby s.r.o.,
Akce: P24-Z-HAV MS Jeseník - Žižkova +3

Výkres č. 1.8

3. úsek stavby
2. Etapa

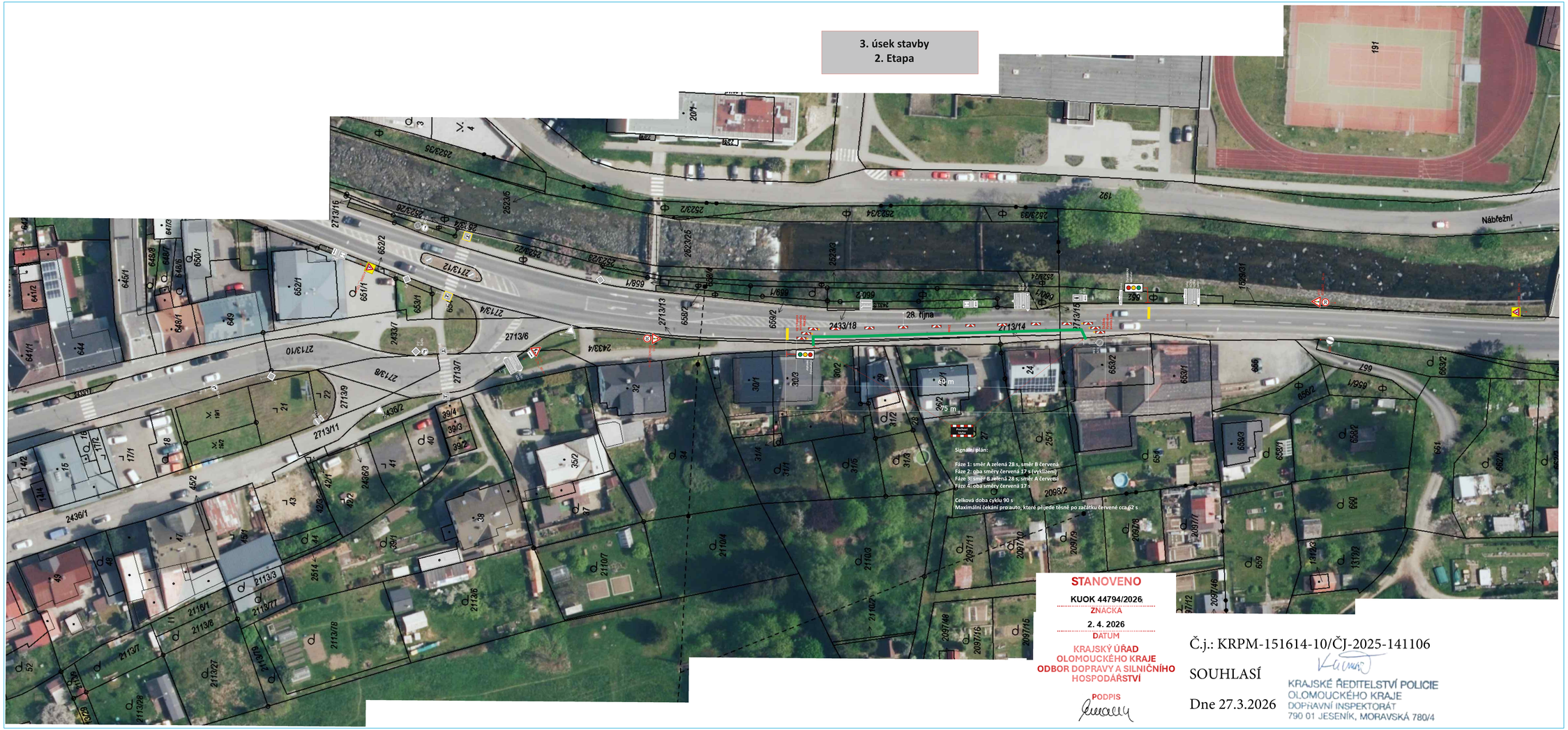

STANOVENO

KUOK 44794/2026
ZNAČKA

2. 4. 2026
DATUM

KRAJSKÝ ÚŘAD
OLOMOUCKÉHO KRAJE
ODBOR DOPRAVY A SILNIČNÍHO HOSPODÁŘSTVÍ

PODPIS

Č.j.: KRPM-151614-10/ČJ-2025-141106

SOUHLASÍ

Dne 27.3.2026

KRAJSKÉ ŘEDITELSTVÍ POLICIE
OLOMOUCKÉHO KRAJE
DOPRAVNÍ INSPEKTORÁT
790 01 JESENÍK, MORAVSKÁ 780/4

Legenda:

- Stávající svislé dopravní značení
- Stávající svislé dopravní značení zrušené
- Přechodné svislé dopravní značení
- Pracovní místo

Poznámka:
Stávající dopravní značení zakresleno v rozsahu pro účinné posouzení projektu DIO.

Projekt situace přechodného dopravního značení je v souladu s TP65, TP66 a zákonem 361/2000 Sb

VYPRACOVAL:	Michal Semera	KONTROLOVAL:	Michal Semera		Michal Semera
TELEFONNÍ KONTAKT:	+420 725 108 809	TELEFONNÍ KONTAKT:	+420 725 108 809		Winterova 1067/18
E-MAIL:	info@dzms.cz	E-MAIL:	info@dzms.cz		797 06 Oprava - Rybářovice
► DOPRAVNÍ ZNAČENÍ - PROJEKTY, POČÍTÁNÍ, PRODEJ, MONTÁŽ, SERVIS, POHÁDKOVÉTÍPY ► ENGINEERS DOPRAVNÍCH ZNAČEK					
OBJEDNATEL PD:	K + K služby s.r.o. Lipovská 100/35 Jeseník				
NÁZEV STAVBY:	P24-Z-HAV MS Jeseník - Žižkova +3				
PŘÍLOHY:					
ČÍSLO VÝKRESU:	1.8	DATUM:	09.06.2025		
MĚŘÍTKO:	1:500	FORMÁT:	1055/841		

Copyright ©, Michal Semera