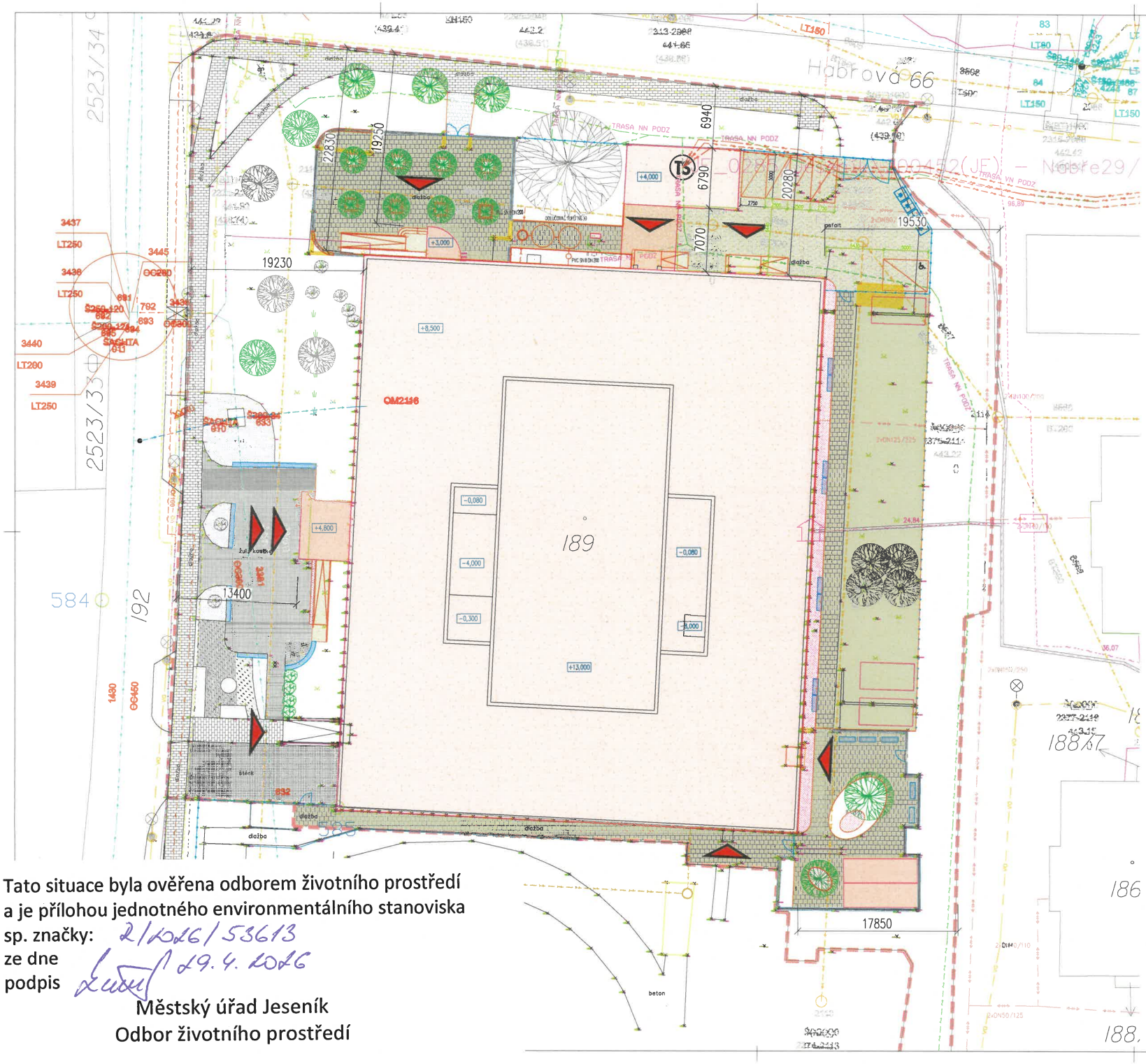

LEGENDA:

- HRANICE STAVENIŠTĚ
- SO-01 STÁVAJÍCÍ OBJEKT ZÁKLADNÍ ŠKOLY A TRAFOSTANICE
- STÁVAJÍCÍ OBJEKTY
- BOURANÉ KONSTRUKCE
- NOVÉ KONSTRUKCE
- STÁVAJÍCÍ POCHOZÍ BET.DLAŽBA – CHODNÍKY – BET.DL. tl.60 mm, BARVA PŘÍRODNÍ
- STÁVAJÍCÍ POCHOZÍ ZPEVNĚNÁ PLOCHA – ŽULOVÉ KOSTKY
- STÁVAJÍCÍ VEGETAČNÍ DLAŽBA
- NOVÁ POCHOZÍ BET.DLAŽBA – CHODNÍKY – BET.DL. tl.60 mm, BARVA PŘÍRODNÍ V MÍSTĚ STÁVAJÍCÍ ZPEVNĚNÉ PLOCHY
- NOVÁ POJÍZDNÁ VEGETAČNÍ DLAŽBA 200/200/80 mm (PARKOVÁNÍ PRO OSOBNÍ VOZIDLA)
- NOVÉ BETONOVÉ PLOCHY – RAMPY
- NOVÉ MLATOVÉ PLOCHY
- STÁVAJÍCÍ ZÍDKA – OPRAVA A DOPLNĚNÍ
- OPLOCENÍ
- STÁVAJÍCÍ LAMPA VO
- VSTUPY
- STÁVAJÍCÍ VYSOKÁ ZELEŇ (STROMY)
- STÁVAJÍCÍ NÍZKÁ ZELEŇ (KEŘE)
- STÁVAJÍCÍ KVETOUCÍ ZELEŇ
- NAVRHOVANÁ VYSOKÁ ZELEŇ (STROMY)
- NAVRHOVANÁ NÍZKÁ ZELEŇ (KEŘE)
- NAVRHOVANÁ KVETOUCÍ ZELEŇ
- MOBILIÁŘ – LAVIČKY NA SEZENÍ

LEGENDA STÁVAJÍCÍCH INŽENÝRSKÝCH SÍTÍ:

- VODOVODNÍ ŘAD – VODOVODY A KANALIZACE JESENICKA, o.s.
- VODOVODNÍ PŘÍPOJKY
- KANALIZAČNÍ STOKA JEDNOTNÁ – VODOVODY A KANALIZACE JESENICKA, o.s.
- NTL PLYNOVOD – GASNET s.r.o.
- STL PLYNOVOD – GASNET s.r.o.
- NEFUNKČNÍ PLYNOVOD – GASNET s.r.o.
- PODZEMNÍ VEDENÍ NN DO 1kW – ČEZ DISTRIBUCE, a.s.
- PODZEMNÍ VEDENÍ VN DO 35 kV – ČEZ DISTRIBUCE, a.s.
- SÍTĚ ELEKTRONICKÝCH KOMUNIKACÍ – INTERNET EXPERT s.r.o.
- TRASA KOMUNIKAČNÍHO VEDENÍ – TELCO INFRASTRUKTURE, s.r.o.
- TEPLOVOD – ENERGIE AG SATEZA a.s.
- PODZEMNÍ VEDENÍ VEŘEJNÉHO OSVĚTLENÍ – TECHNICKÉ SLUŽBY JESENÍK, a.s.
- PODZEMNÍ SÍTĚ OPTICKÉHO KABELU, HDPE TRUBKY NEBO SOUBĚH OPTICKÉHO A METAL. KABELU – CETIN
- PODZEMNÍ SÍTĚ METALICKÉHO KABELU – CETIN, a.s.
- PODZEMNÍ SÍTĚ EL.KOMUNIKACÍ S NN – CETIN, a.s.
- NEPROVOZOVANÉ SÍTĚ EL.KOMUNIKACÍ – CETIN, a.s.
- TS STANICE ZDĚNÁ DO 52 kW – ČEZ DISTRIBUCE, a.s.

LEGENDA NOVÝCH INŽENÝRSKÝCH SÍTÍ:

- AREÁLOVÁ SPLAŠKOVÁ KANALIZACE

POZNÁMKA:

- ZAKRESLENÍ STÁVAJÍCÍCH INŽENÝRSKÝCH SÍTÍ JE PŘEVZATO Z PODKLADŮ POSKYTNUTÝCH JEDNOTLIVÝMI SPRÁVCI SÍTÍ A ZADAVATELEM, PŘED ZAČÁTKEM STAVBY JE NUTNÉ ZAHÁJENÍ STAVBY OZNÁMIT SPRÁVCŮM SÍTÍ A VYTÝČIT JEJICH SKUTEČNÝ PRŮBĚH
- UPOZORŇUJE SE, ŽE NEJSOU ZNÁMY VŠECHNA AREÁLOVÁ VEDENÍ V MÍSTĚ STAVBY A TAK SE DOPORUČUJE PŘI VÝKOPOVÝCH PRACÍCH MAXIMÁLNÍ OBEZŘETNOST

±0,000 = 442,500 m.n.m. Bpv

ENERGY BENEFIT centre

Energy Benefit Centre a.s.
Křenova 438/8, 162 00 Praha 6
tel. +420 270 103 300
e-mail: kerta.k@energy-benefit.cz
internet: www.energy-benefit.cz

Ing. Libor Truhelka
Ing. arch. Zdeňka Magříková

Město Jeseník
Masarykovo nám. 167/1, 790 27, Jeseník

Rekonstrukce 1. NP budovy Nábřežní, Základní školy Jeseník - zpracování projektové dokumentace — 250200 — DSP

Jeseník, Nábřežní 413/28, pozemky parc. č. 189 a 190, k.ú Bukovec u Jeseníka [658893]

SO-01	ZÁKLADNÍ ŠKOLA A TRAFOSTANICE	
C	SIT	SITUACE
C3	KOORDINAČNÍ SITUAČNÍ VÝKRES	1:200
JEZSNA_DSP_SO000_C_SIT_3.001_KOORDINACNI-SIT-VYKRES	01/2026	z00

Tato situace byla ověřena odborem životního prostředí
a je přílohou jednotného environmentálního stanoviska
sp. značky: 2/2026/53613
ze dne 29. 4. 2026
podpis

Městský úřad Jeseník
Odbor životního prostředí