Tato situace byla ověřena odborem životního prostředí
a je přílohou jednotného environmentálního stanoviska
sp. značky: R12026/103369
ze dne 11. 6. 2026
podpis

Městský úřad Jeseník
Odbor životního prostředí

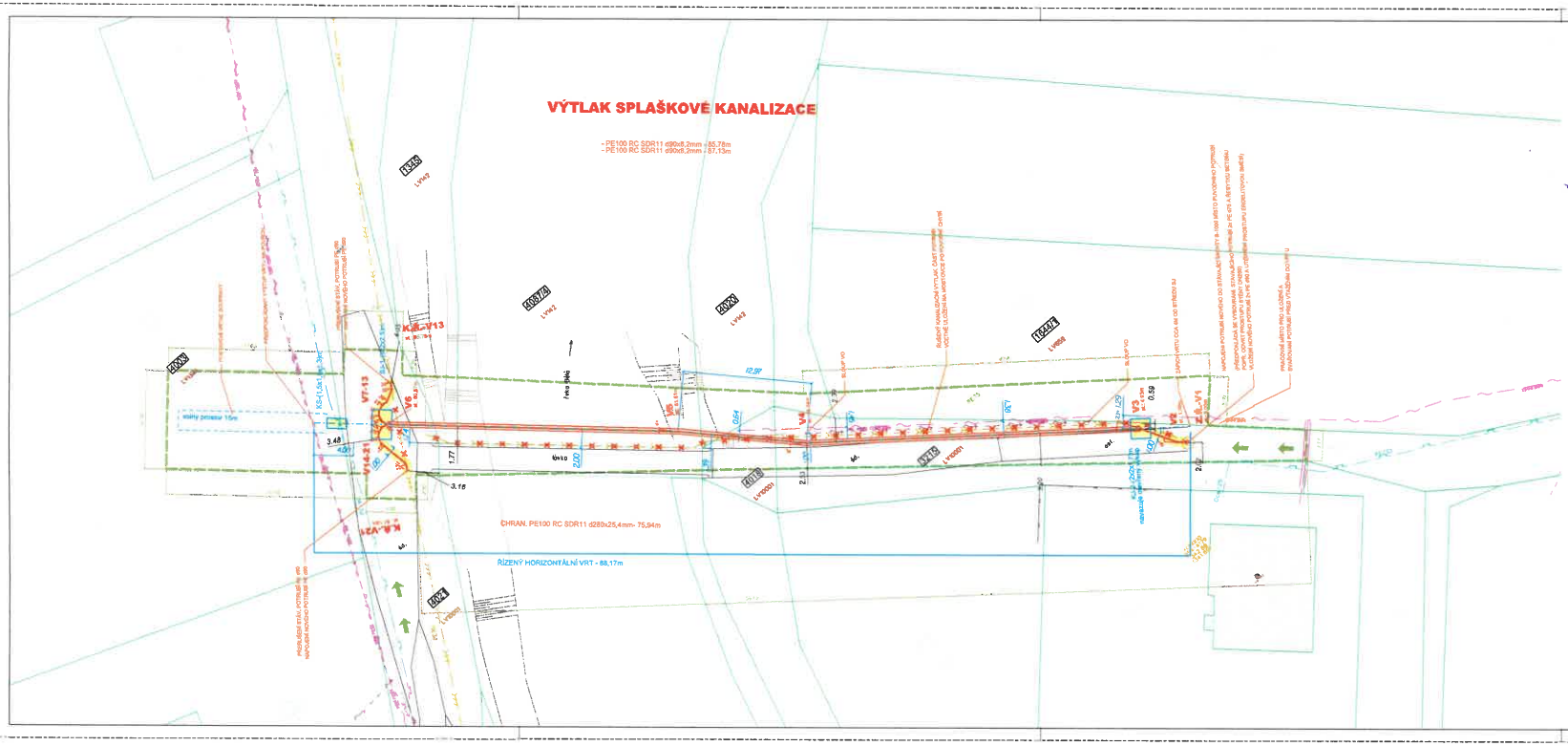

LEGENDA:

PROJEKT - SPLAŠKOVÁ KANALIZACE
- POTRUBÍ STOKY
- POTRUBÍ PŘÍPOJKY
- RUŠENÉ PRVKY
- OBJEKTY - REVIZNÍ ŠACHTY

OSTATNÍ PRVKY
- HRANICE KATASTRÁLNÍHO UZEMÍ
- HRANICE PARCEL
- VNITŘNÍ KRESBA
- PARCELNÍ ČÍSLA
- PARCELY KN DOTČENÉ STAVBOU
- ČÍSLA LISTU VLASTNICTVÍ
- PŘÍJEZD NA STAVENIŠTĚ
- HRANICE STAVENIŠTĚ
- POLOHOPIS A VÝŠKOPIS
- KS / MJ KOPANÁ SONDA / MONTÁŽNÍ JÁMA
- OTEVŘENÝ VÝKOP

STÁVAJÍCÍ INŽENÝRSKÉ SÍTĚ
- VZDUŠNÉ VEDENÍ - VN
- ZEMNÍ VEDENÍ - VN
- VZDUŠNÉ VEDENÍ - NN
- ZEMNÍ VEDENÍ - NN
- ZEMNÍ VEDENÍ - VO
- PLYNOVOD - VTL
- PLYNOVOD - STL
- PLYNOVOD - NTL
- VZDUŠNÉ VEDENÍ - SDĚLOVACÍ
- ZEMNÍ VEDENÍ - SDĚLOVACÍ
- ZEMNÍ VEDENÍ - SDĚLOVACÍ (INTERNET / TV / OSTATNÍ)
- VODOVOD
- KANALIZACE - SPLAŠKOVÁ/JEDNOTNÁ
- KANALIZACE - DEŠŤOVÁ

UPOZORNĚNÍ:
ZAKRESLENÍ PODZEMNÍCH VEDENÍ INŽENÝRSKÝCH SÍTÍ JE POUZE ORIENTAČNÍ. PŘED ZAHÁJENÍM STAVEBNÍCH PRACÍ JE ZHOTOVITEL STAVBY POVINEN ZAJISTIT JEJICH PŘESNÉ VYTYČENÍ A VYZNAČENÍ SKUTEČNÉ POLOHY SPRÁVCI JEDNOTLIVÝCH SÍTÍ. VÝKOPY V BLÍZKOSTI VEDENÍ MUSÍ BÝT PROVEDENY RUČNĚ.

POZNÁMKA:
PŘI SOUBĚHU A KŘÍŽENÍ PROJEKTOVANÉHO POTRUBÍ S OSTATNÍMI VEDENÍMI MUSÍ BÝT DODRŽENY POŽADAVKY ČSN 73 6005.

SOUŘADNICOVÝ SYSTÉM: JTSK
VÝŠKOVÝ SYSTÉM: Bpv

ODPOVĚDNÝ PROJEKTANT: ING. LADISLAV CHMELAŘ	ZPRACOVAL: BC. DÁVID GAIDOŠ	SPOLUPRACOVAL: PETRA STAVIANISOVÁ	JVS
INVESTOR: Vak - Vodovody a kanalizace Jesenicka a.s		KATASTRÁLNÍ ÚZEMÍ: MIKULOVICE U JESENÍKA	
AKCE: OBNOVA VÝTLAČNÉHO ŘADU Z ČS HRADEC A ČS NOVÁ VES [PRJ-076]		ZAKÁZKA: PRO-2026-007	
		DATUM: KVĚTEN 2026	
		FORMÁT VÝKRESU: 840x297	
		STAVEBNÍ DOKUMENTACE: ZÁMĚR	
STAVEBNÍ OBJEKT:		MĚŘÍTKO: 1:250	
		OZNAČENÍ PŘÍLOHY: C.3	
NÁZEV PŘÍLOHY: KOORDINAČNÍ SITUACE		PARÉ:	